

Bonjour et bienvenue  
à l'école Marca de Gan

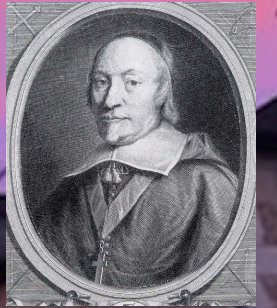

Nous allons faire un petit tour d'horizon de notre école qui fut au 16<sup>e</sup> siècle le château où naquit l'historien et homme politique Pierre de Marca...



Commençons par visiter  
la cour de l'école...



# Continuons notre visite en allant dans la classe des élèves de Toute Petite et Petite Sections



Bonjour maîtresse Marie-Laure !

# Poursuivons notre chemin vers la classe des élèves de Moyenne et Grande Sections



Bonjour maîtresse Trabelle !



A côté de cette classe, se trouve la salle de motricité qui est aussi la salle de sieste



*Allons désormais vers la tour du château...*



... pour découvrir la classe des élèves  
de CP



Bonjour maîtresse Valérie !



# Allons frapper à la porte d'à côté chez les CE1-CE2

Bonjour maîtresse Véronique !



# Montons un étage de plus pour aller voir la directrice dans son bureau

Madame Cailleaux

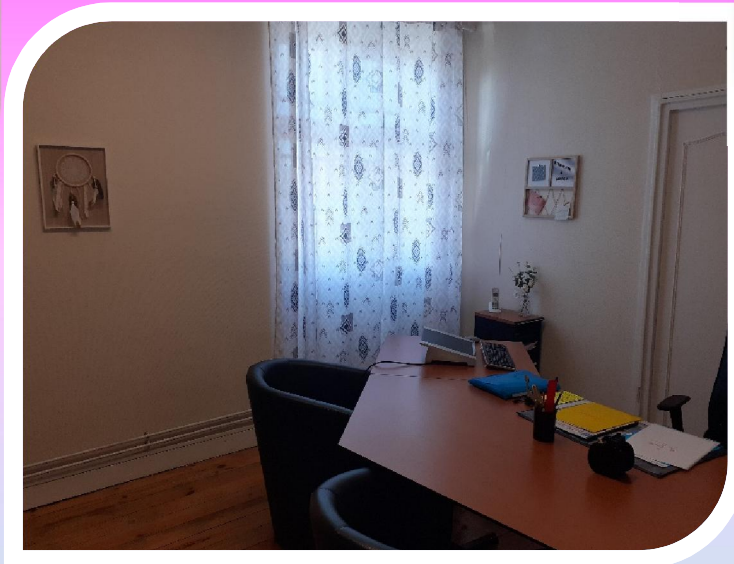

*Et un petit tour dans la salle des maîtresses...*



*Avant de repartir au rez-de-chaussée pour  
visiter la cantine*



# Et découvrir le personnel de l'école



**Valérie**

**Laetitia**



**Laetitia**

**Maitane**



Terminons notre visite par le bâtiment du fond  
où se trouve la classe des CM1-CM2



Bonjour maîtresse Pauline !

# Ainsi que la classe de maîtresse Karine

Bonjour maîtresse Karine !



Merci pour votre visite



A bientôt !